



RAL--GGVU-Richtlinie 08-02

Rechnungsnummer: 0

Kennzeichen: SÜW - XXXX

1. Auftragserteilung - Dokumentation der Auftragserteilung

Kurze Beschreibung des Vorgangs:

Der Auftrag wurde am 17.03.2015 um 18:28:31 Uhr angenommen.

Ort: B 272 , XXX

Auftraggeber: SM - XXX

Versicherungsdaten:

KXXXX Allgemeine Versicherung AG

Raiffeisenplatz X

65XXX Wiesbaden

Tel.: 0800533-XXXXX

Versicherungsschein Nr.: 770-32-xxxxxxxx8-6

Schaden Nr.: 770-31-1XXXX65-9

Fahrzeughalter/Verursacher

Wolfgang FX XXXXXXXkstraße 2

7687X XXXstadt

Telefon: 063X-XXXXXXX

Email:

Name Fahrer: Wolfgang XXXXX

- Halter gleich Verursacher
 - Halter vorsteuerabzugsfähig
-

Art der Auftragserteilung

- Schriftlich vor Ort:
 - Fernmündlich:
 - eMail
-

Grundlage der Auftragserteilung

- Auftragsformular:
 - Rahmenabkommens, Angebot
 - Sicherheitsabtrittserklärung
 - Werkvertrag / Preisliste
-

Umfang / Bestandteile der Auftragserteilung z.B.

- Trockenreinigung mit Ölbindemittel
- Unfallstellensanierung
- Nassreinigung

2. Schadensbeschreibung/Schadensstellenbeschreibung Dokumentation des vorgefundenen Schadensbilds und Schadensortes

Beschreibung der Schadenstelle der bei Ankunft des Fahrers vorgefundenen Verunreinigung:

Bei dem/der

- Verkehrsunfall
- Panne

kam zu folgenden Verunreinigungen:

- Diesel
- Benzin
- Hydrauliköl
- Kühlflüssigkeit
- Bremsflüssigkeit
- Getriebeöl
- Motoröl

Sonstige: #SONSTIGE_VERUNREINIGUNG#

Ort und Zustand der Schadenstelle:

- innerörtlich
 - ausserörtlich
 - Asphaltstraße
 - Betonstraße
 - Pflastersteinstraße
 - aufsteigend
 - absteigend
 - ebene Fläche
 - Bankette
 - grün bewachsen
-

Beschreibung der Verschmutzungsursache

Ausgelaufene Betriebsmittel nach Unfall mit LKW

Beschreibung des/der verursachenden Fahrzeuges / Maschine (z.B. LKW mit aufgerissenem Dieseltank).
Betriebsmittelverlust nach Unfall

Beschreibung des Zustandes der Schadenstelle beim Eintreffen des Reinigungspersonal vor Ort:
Die Unfallstelle wurde vorgereinigt von: Nein , Die Einwirkzeit war ca.180 Minuten.

Umweltbedingungen:

Tageszeit: 19:46:07 Uhr

Temperatur: 14 °C

Wetterbedingungen: Trocken

Notwendige Dokumentation:

Beschreibung der schadensunabhängigen Zustandes der Fahrbahnoberfläche

- Bitumenasphalt
 - Neuwertig
 - gebraucht
 - mit erkennbar. Abnutzung
 - mit Ausbruchstellen
 - mit Spurrinnen
-

Verbrauchte Reinigungsmittel:

PP3:
PP7:
PP9:
Oilex:
PP 4in1: 1.2 Liter
Entschäumer: 0,5 Liter
Schmutzwasser: 380 Liter
Feststoffe: 42 kg

Zeitablauf

Anfahrtszeit: 19:22:06 Uhr bis 19:46:07 Uhr
(24 Min. 1 Sek.) (Anfahrt im Stau)

Arbeitszeit: 19:46:07 Uhr bis 20:46:52 Uhr
(1 Std. 1 Min.)

Abfahrtszeit: 20:46:52 Uhr bis 20:56:57 Uhr
(10 Min. 5 Sek.)

Wiederherstellungszeit: 20:57:04 Uhr bis 21:37:02 Uhr
(39 Min. 58 Sek.)

Wiederherstellungszeit wird Pauschal mit XXXX Euro
verrechnet. Arbeitszeit gesamt: 19:22:06 Uhr bis 20:56:57 Uhr
(1 Std. 35 Min.)

Die Auftragserteilung erfolgte um 18:28:31 Uhr.
Abfahrt Betriebshof war um 19:22:06 Uhr.
Die Reinigungsmannschaft war um 19:46:07 Uhr vor Ort.
Arbeitsbeginn war 19:46:07 Uhr und wurde um 20:56:52 Uhr beendet.
Das Ziel wurde um 20:46:52 Uhr verlassen.
Der Betriebshof wurde um 20:56:57 Uhr erreicht.
Die Arbeit wurde um 21:38:46 Uhr abgeschl. und das FZG war wieder einsatzfähig.

Der Betriebsmittelverlust erstreckte sich von:

Abschnitt 1

Länge: 22,0 Meter

Breite: 6,5 Meter

Bezeichnung: B272 - Weingarten

Sonstiges: Hauptfleck (143 mq)

Abschnitt 2

Länge: 44,0 Meter

Breite: 1,5 Meter

Bezeichnung: B272 - Weingarten

Sonstiges: Spur (66 mq)

Abschnitt 3

Länge:

Breite:

Bezeichnung:

Sonstiges:

Abschnitt 4

Länge:

Breite:

Bezeichnung:

Sonstiges:

Abschnitt 5

Länge:

Breite:

Bezeichnung:

Sonstiges:

Die Flächen wurden teilweise 2 mal überfahren

Anhang 1: B272 Luststück



17.03.2015 19:52:06

Anhang 2: B272 Lustgartens



17.03.2015 19:52:34

Anhang 3: B272 Luststück



17.03.2015 20:03:39

Anhang 4: B272 Lustadt

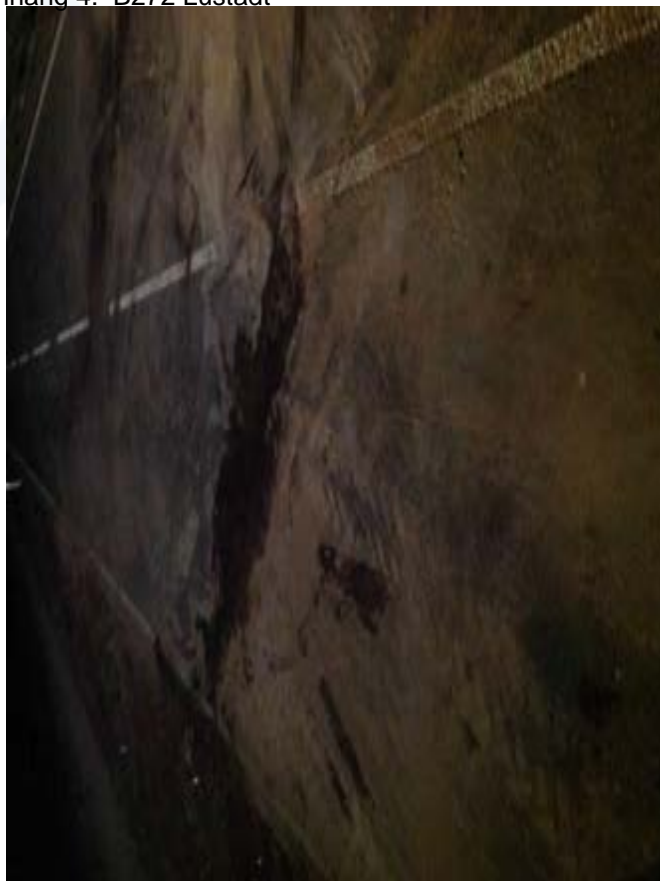

17.03.2015 20:04:16

Anhang 5: B272 Lustadt



17.03.2015 20:04:23

Anhang 6: B272 Lustadt



17.03.2015 20:04:51

Anhang 7: B272 Lustadt nach der Arbeit



17.03.2015 20:05:21

Anhang 8: B272 Lustadt nach der Arbeit



17.03.2015 20:06:23

Anhang 9: B272 Lustadt bei der Arbeit



17.03.2015 20:06:46

Anhang 10: B272 Lustadt 210m2



17.03.2015 20:40:05

BRECKT