

1. Umschaltung in der Karte zwischen Karten- und Satellitenansicht
2. Man kann live aus dem Zeitpad-Ablauf einen Vorabbericht mit Bildern mailen
3. In den Filterfunktionen der Karte kann bestimmt werden, welche Informationen in der Karte an den Objekten angezeigt werden. z.B. die UID oder Objektname.

Zu 1:

Satellitenansicht

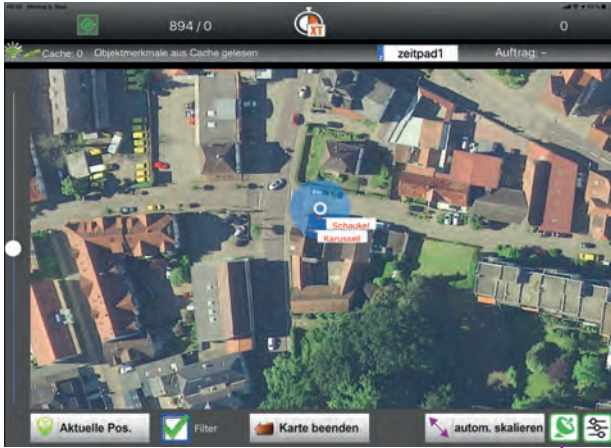

Kartenansicht

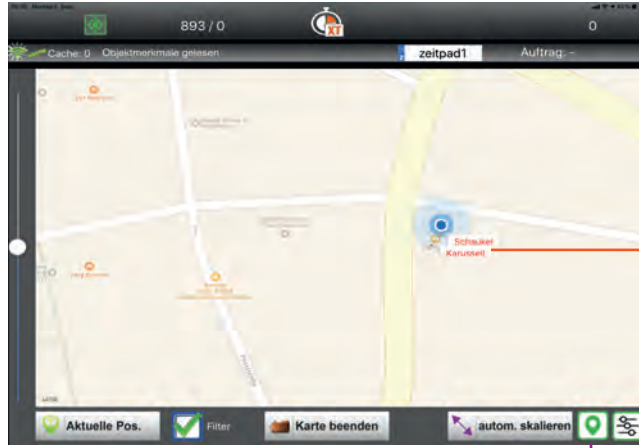

Umschalter

Zu 2:

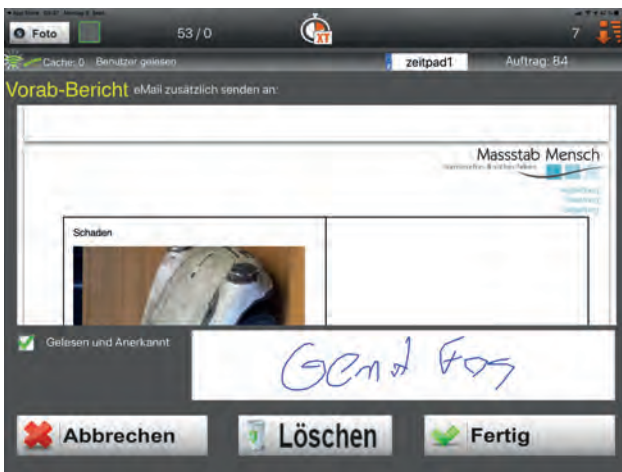

Möglichkeiten des Vorabbericht.

- Auswahl Bilder im Anhang des Berichts ja/nein
- Unterschrift wird im Vorabbericht übernommen
- Anlegen einer individuellen Emailadresse an welche der Bericht gemailt wird
- Auswahl zwischen Objekt- oder Aufgabenbericht
- Festlegung ob der Vorabbericht im im Zeitpadportal gespeichert wird oder nicht

Zu 3:



Darstellung der Objektinformationen in der Karte
Bei Baumkontrollen ist es z.B. informativer die UID in der Karte anzuzeigen wie der Objektname.
Hat ein Objekt keine UID wird automatisch wieder der Objektname angezeigt